

**SKINTIFIQUE**

PARIS

ASSURER L'ÉQUILIBRE CONSTANT DE LA PEAU

SKINTIFIQUE,

# L'ORIGINE

Notre peau enregistre notre premier contact avec notre environnement et chaque moment d'amour, de partage, d'émotion.

La peau, notre interface avec l'extérieur a besoin d'être chérie, hydratée, protégée, pour nous accompagner au quotidien et se renouveler.

Fort de cette évidence, l'histoire de **Skintifique** commence

- Hydrater chaque jour avec la base Activifique™
- Protéger évidemment des agressions extérieures avec Capturifique™,
  - nickel, polluants atmosphériques...

La synergie des 2 brevets vous offre des routines uniques au service de l'homéostasie de votre peau



Yuka Score "Excellent"



Des Innovations brevetées  
optimisant les actifs  
depuis 10 an



Des formules courtes  
et véganes



Des produits  
Made in France

THE ART OF TOUCH, TIMELESS, MEMORY

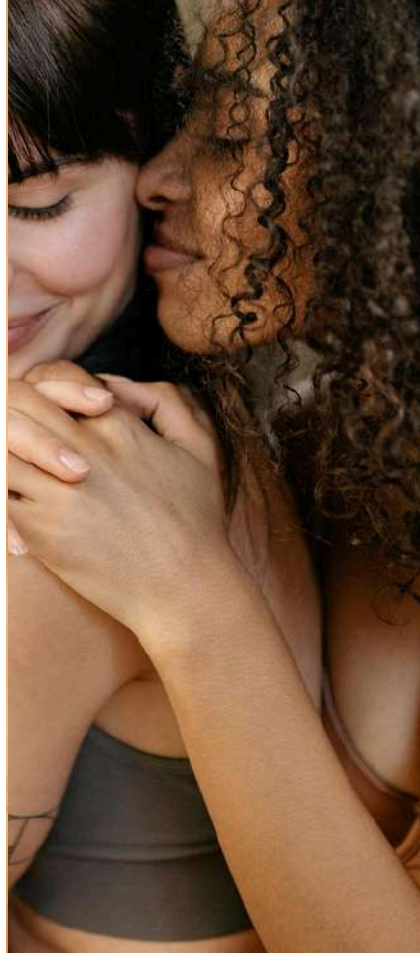

**SKINTIFIQUE**  
PARIS



# SKINCARE

La peau est un organe essentiel, jouant un rôle vital dans notre protection, notre communication et notre identité. Elle est une fenêtre sur notre monde intérieur et extérieur, et mérite toute l'attention et les soins que nous pouvons lui accorder.

**Attirer le regard** : La peau est souvent utilisée comme un moyen d'expression et d'attraction. Par le maquillage, les tatouages, ou encore les vêtements, nous utilisons notre peau pour véhiculer des messages et capter l'attention des autres.

**Montrer notre puissance intérieure** : L'apparence de notre peau reflète notre état intérieur, notre santé et notre bien-être. Une peau éclatante révèle une bonne santé physique et mentale, tandis qu'une peau terne témoigne de la fatigue ou du stress.

**Se mettre en valeur** : Nous cherchons souvent à embellir notre peau pour nous sentir mieux et améliorer notre image de soi. Les soins de la peau, les routines de beauté et les produits cosmétiques jouent un rôle essentiel dans cette mise en valeur.

**Adaptation aux climats et aux pollutions** : Notre peau est un organe remarquable qui s'adapte aux variations environnementales. Elle nous protège des agressions extérieures : rayons UV du soleil, températures extrêmes, polluants atmosphériques. Les soins de la peau sont donc essentiels pour maintenir sa santé et sa fonction protectrice.

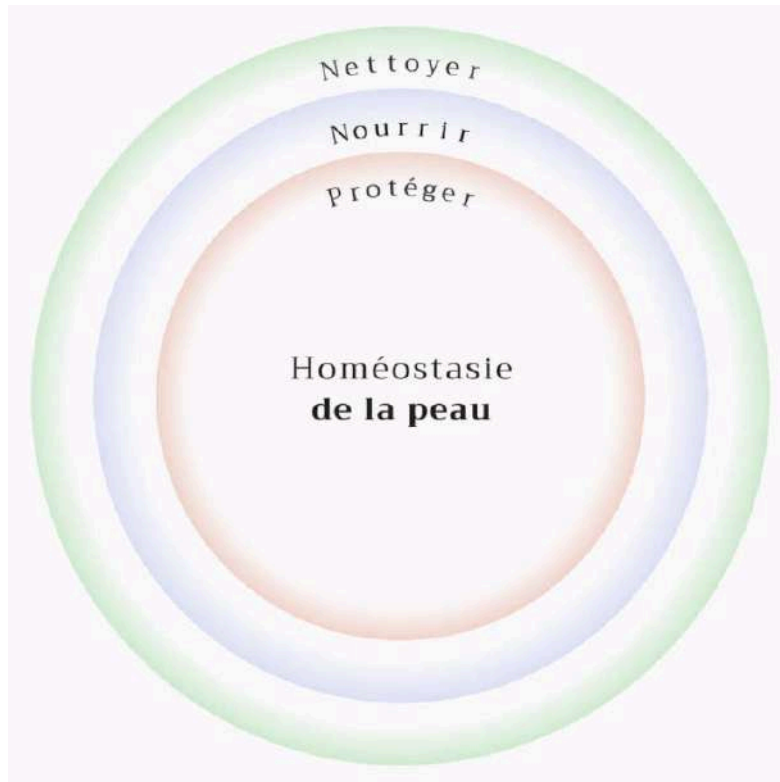

# NETTOYER, HYDRATER, PROTÉGER

Grâce à son approche scientifique innovante et ses engagements éthiques, **Skintifique** offre des solutions efficaces pour maintenir ou retrouver l'équilibre de la peau, tout au long de la vie, et pour chaque personne, quelle que soit sa situation. La peau reste saine et résistante.

## PROMOUVOIR L'ÉQUILIBRE

L'homéostasie cutanée est l'équilibre naturel de la peau, assurant son bon fonctionnement et sa santé. Elle implique divers processus biologiques qui maintiennent la peau hydratée, protégée et capable de se régénérer.

### NETTOYER LA PEAU

Débarrasser la peau des résidus et la préparer à recevoir le soin de votre choix, avec nos produits nettoyants 100 % doux

### AMÉLIORER L'HYDRATATION

Offrir à votre peau une hydratation profonde et durable avec la gamme Activifique

### RENFORCER LA BARRIÈRE CUTANÉE

Assurer une protection renforcée contre les agressions extérieures, testez notre gamme Capturifique

VOTRE ALLIÉ DU QUOTIDIEN QUI VOUS ACCOMPAGNE DANS LA LIBERTÉ DE VOS CHOIX

NOTRE APPROCHE  
SCIENTIFIQUE





ACTIVIFIQUE™

# L'HYDRATATION MAXIMALE

**Activifique™, une technologie brevetée exclusive,** offre **une concentration exceptionnelle en agents hydratants** (glycérine végétale, huile végétale ...): 4x plus que dans les crèmes classiques.

Activifique™ **AMPLIFIE** l'efficacité de ces principes actifs : cette innovation technique favorise **l'assimilation des ingrédients par la peau, permettant une hydratation 2x fois supérieure à la normale.**

Grâce à une libération progressive et contrôlée des agents hydratants, **la peau est placée dans des conditions idéales d'hydratation pendant 24 heures.** La peau s'épanouit, se régénère, redevient plus douce et plus lisse : elle paraît plus jeune et en meilleure santé ! Les résultats sont tout aussi spectaculaires sur toutes les conditions de peau nécessitant une hydratation supérieure : eczéma et psoriasis notamment.

....

CAPTURIFIQUE™

## LA PROTECTION MAXIMALE CONTRE LE NICKEL

**Capturifique™, une technologie brevetée exclusive,** protège du Nickel, du Chrome et du Cobalt, ainsi que des particules fines atmosphériques de la pollution.

Capturifique™ **AMPLIFIE la fonction barrière de la peau** contre ces polluants extérieurs, sources de stress oxydatif cutané provoquant des inflammations et le vieillissement prématuré.

La peau ne réagit plus quand elle est au contact du métal allergisant ! Finies les irritations et les rougeurs causées par les bijoux fantaisie, les ceintures ou les montres !

**Vous êtes à nouveau libre de porter ce que vous souhaitez !**

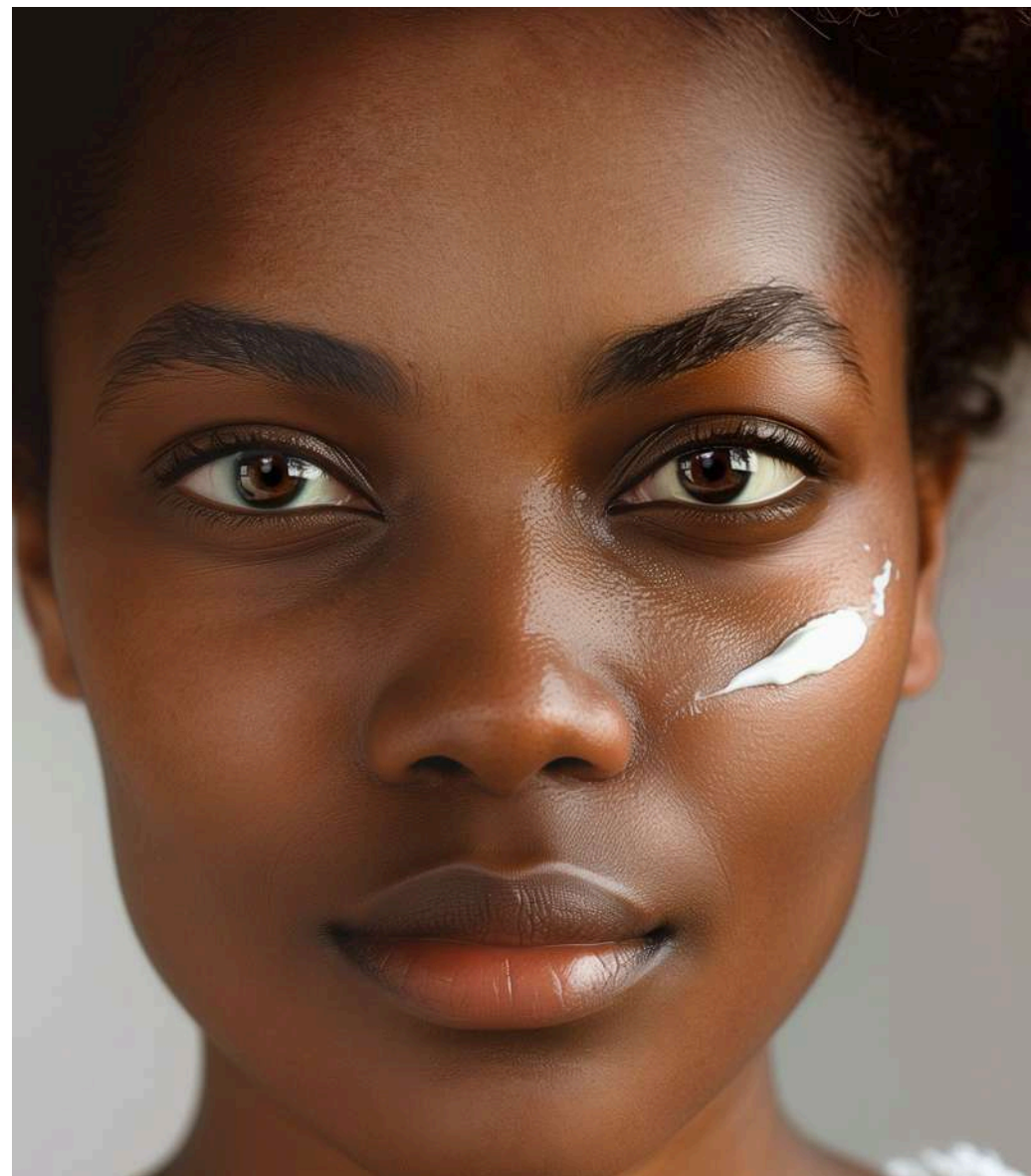





## LA SYNERGIE QUI SOUTIENT LE RENOUVELLEMENT NATUREL CUTANÉ

- Favorise une bonne santé de la peau
- Atténue les signes de vieillissement
- Renforce l'hydratation face aux problèmes de peau : Eczema, Psoriasis, Acné, Dermatite, Xérose etc.
- Protège des polluants, allergènes et irritants (éruptions cutanées)
- Soutient les processus de cicatrisation rencontrés dans les pathologies cutanées après un soin dermato-cosmétique (tatouages, dermopigmentation, laser)

↑ Même âge, mais pas même hydratation & protection, ça se voit sur la peau.

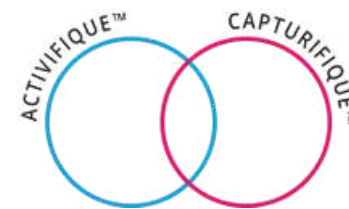

# LA BIO-INSPIRATION POUR VOTRE PEAU

**Skintifique** a pris le parti de ne sélectionner que des ingrédients actifs connus ayant démontré leur efficacité et sans risques pour la bonne santé de la peau, tels que la glycérine, le bisabolol ou l'huile de ricin.

## DURABLE ET SÛR

En choisissant nos produits, vous nous rejoignez dans notre engagement de formules courtes qui fonctionnent aussi bien sur votre peau que pour votre environnement

## GARANTS ET ENGAGÉS

Conduite par la nature, notre entreprise démontre un haut niveau de compétence et d'engagement envers l'excellence scientifique, tout en offrant un service client exceptionnel et des produits durables

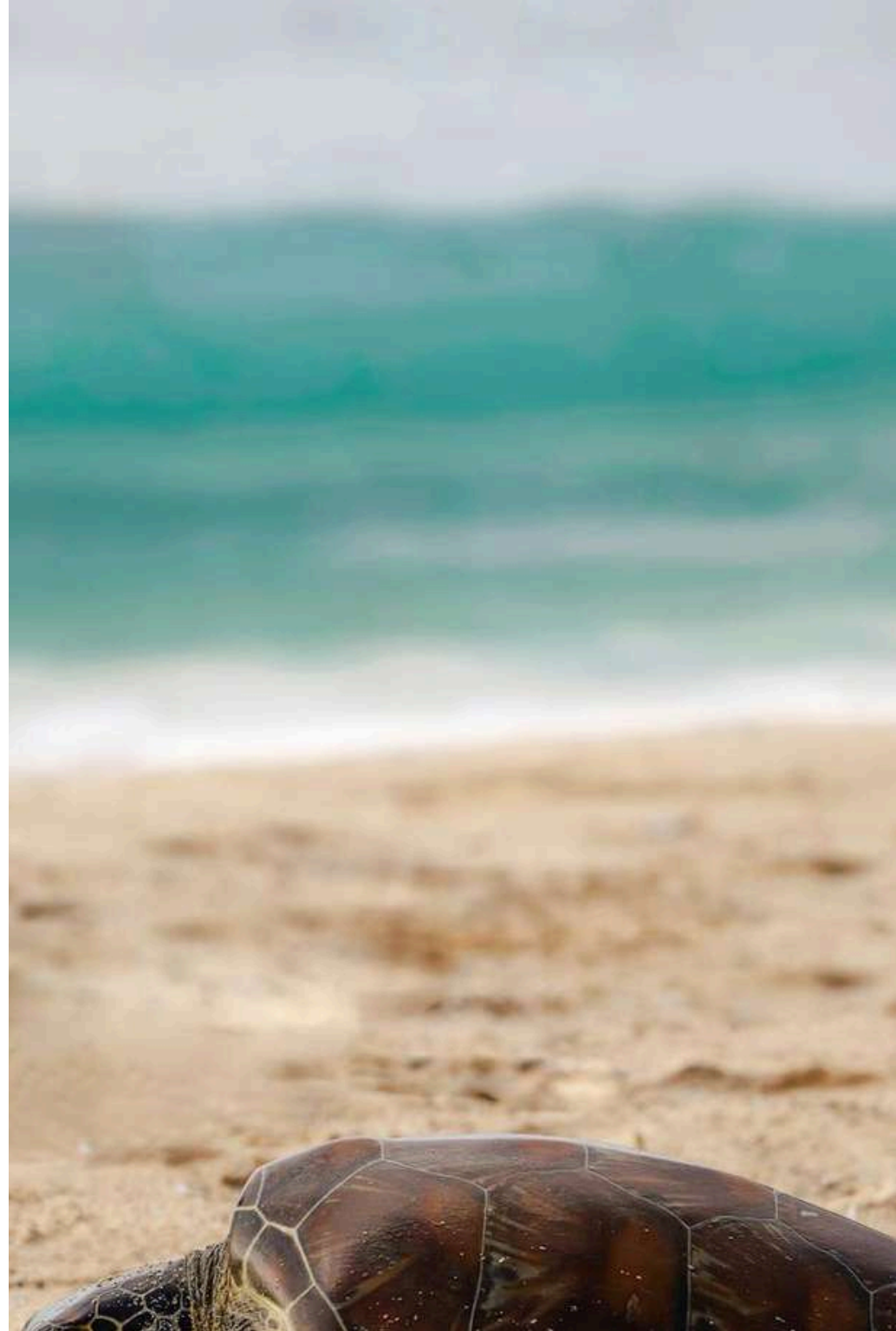



## NOTRE DIRECTRICE SCIENTIFIQUE

### DR. ELISABETH BRIAND

Le Dr Elisabeth Briand a rejoint **Skintifique** en 2013 ; elle est en charge de la recherche et du développement des produits (R&D).

Elle a publié de nombreux articles dans des revues spécialisées, est également co-auteur d'un chapitre d'un livre de référence sur l'allergie et est co-inventeur de plusieurs technologies.

Avant de rejoindre **Skintifique**, Elisabeth a mené une carrière de chercheur universitaire, à la fois en Suède, au département de physique appliquée de Chalmers Tekniska Högskola (une des meilleures écoles technologiques et d'ingénieurs de Suède) et en France, à la faculté de pharmacie de Paris Sud, en tant que chef de projet.

Elisabeth Briand est titulaire d'un diplôme d'ingénieur de l'AgroParisTech, d'un master de recherche en biochimie de l'Université Technologique de Compiègne et d'un doctorat en chimie de l'Université Pierre et Marie Curie.

**Notre directrice scientifique est à votre disposition pour répondre à vos questions !**

**> [welcome@skintifique.com](mailto:welcome@skintifique.com)**



## NOTRE HISTOIRE

La peau est bien plus qu'un simple revêtement extérieur. Elle est une interface dynamique entre notre corps et le monde extérieur, reflétant notre santé, notre état émotionnel et nos efforts pour nous adapter à notre environnement. Prendre soin de sa peau, c'est prendre soin de soi-même dans une dimension à la fois physique et psychologique.



Chez **Skintifique**, la directrice scientifique, docteure en sciences à l'origine des formules et des brevets, peut répondre directement aux questions des clients ou partenaires. Vous pouvez même visiter le labo.

Mon sentiment est que l'on peut offrir une belle peau radieuse et en bonne santé en offrant un produit **Skintifique** comme l'on peut offrir une fleur ou un autre cadeau. Notre peau cristallise dans nos souvenirs les moments importants et de notre vie, les relations et relations amicales et affectives avec nos proches."

PAUL MULLER  
PRÉSIDENT DE SKINKIFIQUE.PARIS

A handwritten signature in black ink, appearing to read 'Paul Muller', with a horizontal line underneath.

NOS

PRODUITS

# JE NETTOIE



## EAU MICELLAIRE NETTOYANTE VISAGE ET CORPS

Flacon de 200 ml / 6.76 Fl oz

- Nettoie, démaquille et purifie la peau d'un seul geste
- Elimine efficacement les impuretés, traces de sébum, traces de pollution, allergènes communs (Nickel...)
- N'agresse pas la peau et respecte le film hydrolipidique, ne dessèche pas la peau, ne nécessite pas de rinçage et évite les tiraillements de la peau après nettoyage



## GEL LAVANT CORPS

Flacon Pompe de 400 ml / 13.52 Fl oz

- Tensio-actifs doux, biodégradables, sans odeur, sans parfum
- Elimine efficacement les impuretés, traces de sébum, traces de pollution
- N'agresse pas la peau et respecte le film hydrolipidique, ne dessèche pas la peau, ne nécessite pas de rinçage



## GEL LAVANT FORMAT VOYAGE

Flacon de 100 ml / 3,38 Fl oz

- Tensio-actifs doux, biodégradables, sans odeur, sans parfum
- Elimine efficacement les impuretés, traces de sébum, traces de pollution
- N'agresse pas la peau et respecte le film hydrolipidique, ne dessèche pas la peau, ne nécessite pas de rinçage
- Rechargeable par le grand format de 400ml, adapté pour les voyages de toute la famille

# J'HYDRATE & JE NOURRIS - LE VISAGE & LE DÉCOLLETÉ



## LE GEL HYDRATANT VISAGE

Tube de 40 ml / 1.35 Fl oz

- 2,5x plus hydratant que les hydratants classiques
- Libération des principes actifs en fonction des besoins de la peau
- Maintient la peau dans des conditions idéales d'hydratation pendant 24h
- ENTRETIENT, APAISE ET SOULAGE la peau grâce à une efficacité remarquable d'hydratation et au bisabolol, ingrédient naturel hautement reconnu pour ses propriétés apaisantes



## LA CRÈME RICHE HYDRATANTE ANTI-ÂGE

Pot de 50 ml / 1.69 Fl oz

- STIMULE la production de collagène : la peau retrouve plus de fermeté
- PROTÈGE du photo-vieillessement : notre formule protège efficacement contre le stress induit par les UV. Grâce à l'algue dorée, La Crème combat les effets néfastes du soleil et des UV sur la peau.
- UNIFIE le teint grâce aux céramides et phytostérols
- HYDRATE, APAISE et RÉPARE la peau, apportant plus de confort au quotidien. La présence de niacinamide qui a des propriétés anti-oxydantes, stimule la synthèse de collagène, lutte contre l'hyperpigmentation



## LE SÉRUM ANTI-ÂGE

Flacon Pipette de 30 ml / 1.01 Fl oz

- COMBAT l'apparition des rides
- REPULPE la peau
- EXFOLIE et BOOSTE le renouvellement cellulaire : les peaux mortes sont remplacées par des cellules neuves. Le teint est plus frais
- POUSSE l'hydratation de la peau à son maximum

# J'HYDRATE & JE NOURRIS - LE CORPS



## LE BAUME ULTRA HYDRATANT CORPS

Tube de 200 ml / 6.76 Fl oz

- 2,5x plus hydratant que les hydratants classiques
- Libération des principes actifs en fonction des besoins de la peau
- Maintient la peau dans des conditions idéales d'hydratation pendant 24h
- ENTRETIENT, APAISE ET SOULAGE la peau grâce à une efficacité remarquable d'hydratation et au bisabolol, ingrédient naturel hautement reconnu pour ses propriétés apaisantes



## LE GEL HYDRATANT CORPS

Tube de 150 ml / 5.07 Fl oz

- 2,5x plus hydratant que les hydratants classiques
- Libération des principes actifs en fonction des besoins de la peau
- Maintient la peau dans des conditions idéales d'hydratation pendant 24h
- ENTRETIENT, APAISE ET SOULAGE la peau grâce à une efficacité remarquable d'hydratation et au bisabolol, ingrédient naturel hautement reconnu pour ses propriétés apaisantes



## LE LAIT HYDRATANT CORPS ET PROTECTEUR

Flacon Pompe de 200 ml / 6.76 Fl oz

- Protège la peau de la sècheresse cutanée
- Protège la peau de certains allergènes, de la pollution et de ses méfaits
- Le lait apporte du calcium à la peau et favorise son bon renouvellement cellulaire (et donc son homéostasie).
- La peau est protégée dans son ensemble, par une couche qui s'interpose avec la pollution tout en la laissant respirer



# JE PROTÈGE



## LE LAIT HYDRATANT CORPS ET PROTECTEUR

Flacon Pompe de 200 ml / 6.76 Fl oz

- Protège la peau de la sècheresse cutanée
- Protège la peau de certains allergènes, de la pollution et de ses méfaits
- Le lait apporte du calcium à la peau et favorise son bon renouvellement cellulaire (et donc son homéostasie).
- La peau est protégée dans son ensemble, par une couche qui s'interpose avec la pollution tout en la laissant respirer



## CRÈME PROTECTRICE ANTI-ALLERGIE NICKEL, CHROME & COBALT VISAGE ET MAINS

Tube de 20 ml / 0,67 Fl oz

- Protège de 4 symptômes de l'allergie au nickel : éruptions cutanées, démangeaisons, rougeurs, sècheresse de la peau
- Protège la peau de la pollution et de ses méfaits. Comme une barrière naturelle, elle laisse respirer la peau
- Apporte une protection de 5 à 18 heures pour 75% des utilisateurs
- Matifier sa peau

# MOMENTS DE VIE & CAS D'USAGES



## SOUTENIR LA CICATRISATION

**Se faire tatouer est une expérience excitante et personnelle, mais cela peut aussi laisser votre peau sensible et vulnérable.**

Préparer sa peau en la nettoyant et l'hydratant, c'est s'assurer des meilleures conditions pour un beau tatouage durable

“Ma peau était très sensible et sèche. Les produits **Skintifique** m'ont aidé à la garder hydratée et protégée, et ma cicatrisation s'est faite sans problème. Je recommande vivement !” - Camille

“J'ai demandé conseil à mon dermato, qui a indiqué qu'une hydratation durable faite avant le tatoo met la peau en condition d'acceptation du tatoo.” - Alex

Tatoueurs, **Skintifique** est en soutien de vos produits habituels. Une peau bien hydratée est une peau saine sur laquelle vous allez exprimer votre expertise et sublimer votre art

## SOINS PROFESSIONNELS

**Skintifique** aide et prévient l'hypersensibilisation des personnes dans un cadre professionnel comme personnel.

Notre protection unique au monde contre les métaux permet de lutter contre les allergies pouvant affecter la peau des travailleurs et travailleuses.

Ces allergies aux métaux sont reconnues comme étant des maladies professionnelles.

Quelques exemples de professionnels pouvant être affectés y compris avec le port de gants bloquant les irritants :

**Boucher** : Le manche métallique d'un couteau peut libérer des allergènes et déclencher des irritations.

**Chirurgien, Dentistes**: scalpel, matériel médical,

**Coiffeuse** : usage des ciseaux

**Ouvriers industriels** : porteurs de gants, en contact quotidien avec les métaux malgré les protections.

“  
Mon entreprise me fournit des gants et vêtements de très bonne qualité, cependant je suis en contact toute la journée avec des métaux pénétrant ma peau et déclenchant des allergies. Grâce au produit que je mets le matin, je n'ai plus de manifestation et comme dit **Skintifique**, j'ai l'impression d'être protégé. - Bruno



## NOURRIR ET APAISER SA PEAU APRÈS ÉPILATION

Soutient les processus de cicatrisation rencontrés dans les pathologies cutanées après un soin dermato-cosmétique (tatouages, greffes capillaires, épilations, dermopigmentation, etc. )

“

*"Après mes séances d'épilation au laser, ma peau était souvent irritée et sensible. Depuis que j'utilise les produits **Skintifique**, ma peau est beaucoup plus calme et hydratée. Je suis vraiment satisfaite des résultats."*

*- Sophie*



## COU & DÉCOLLETÉ

Prévenir le relâchement cutané et redonner une belle souplesse à cette peau fine et sensible

“

*Ma peau du décolleté était marquée, grâce au sérum et gel de **Skintifique**, j'ai pu à nouveau mettre mon décolleté en valeur.” - Nathalie*

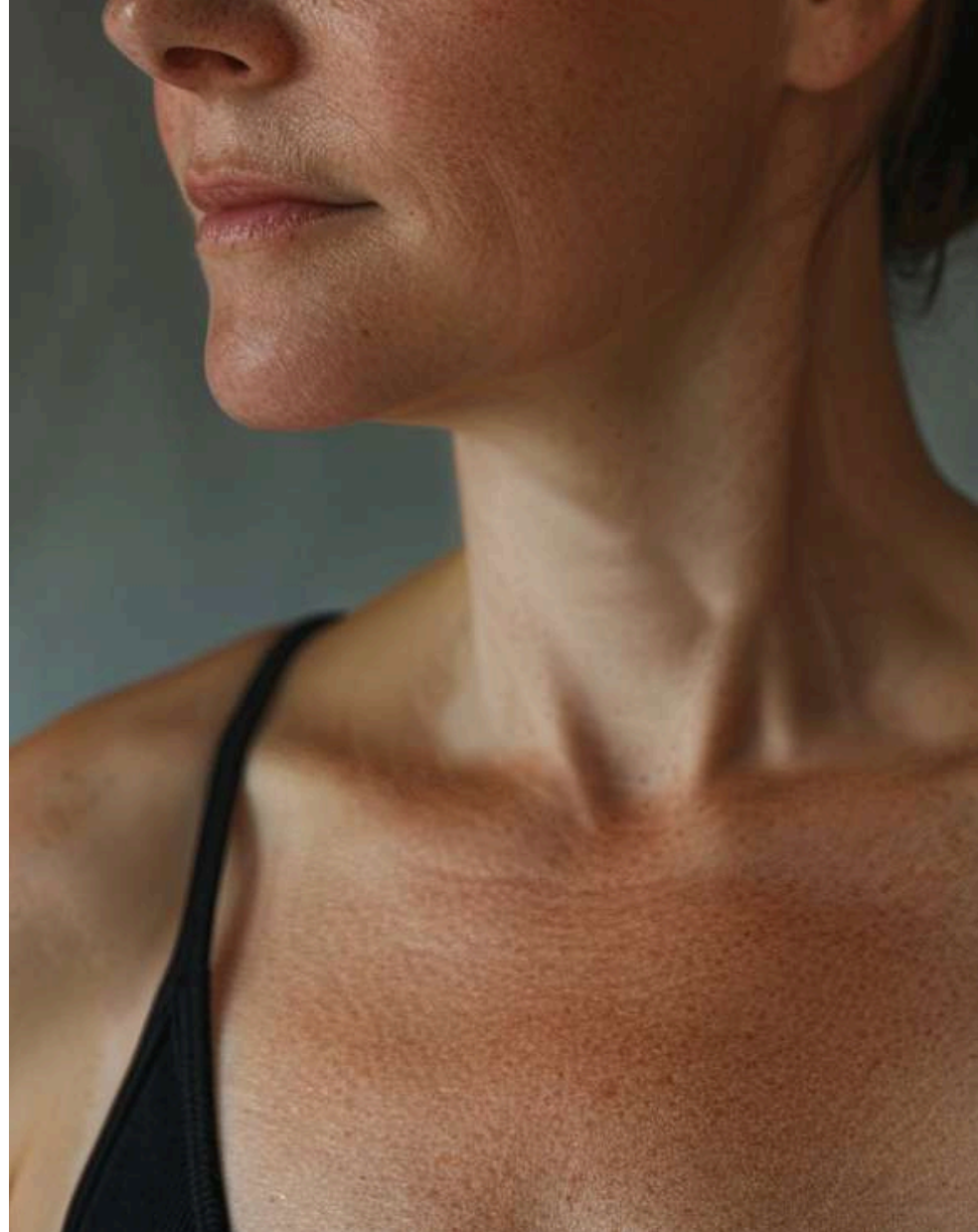

# DES PRODUITS POUR TOUTE LA FAMILLE ET À TOUS LES MOMENTS

UN PARTENAIRE DE VOYAGE POUR LA FAMILLE

## **Réduire la taille des bagages**

Nos petits formats répondent aux besoins de toute la famille pour conserver une belle peau hydratée et protégée

“Le baume est multi-usage (après solaire, sur cicatrice, après rasage) et a été adopté par mon conjoint. Un peu plus de place dans la salle de bain” - Jeanne

“Mes mains hydratées, le lait est un bon produit anti xérose” - Georgia

“Mon petit de 4 ans, mon mari et moi utilisons le même lait hydratant !” - Marie

“Super baume, efficace sur les coups de soleil, j'ai pu m'habiller immédiatement sans avoir l'effet mouillé du surgras.” - Louis



# THE ART OF TOUCH, TIMELESS, MEMORY

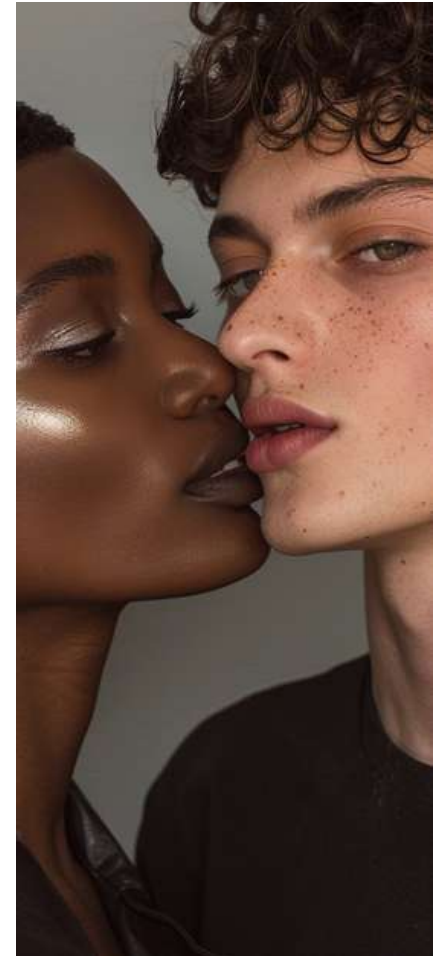

**SKINTIFIQUE**  
PARIS



# LIENS UTILES

## NOTRE SITE WEB

[www.skintifique.me](http://www.skintifique.me)

## NOS RÉSEAUX SOCIAUX

[Instagram](#)

[Linkedin](#)

[Facebook](#)

## NOS RESSOURCES

[Galerie photos](#)

On en parle ensemble ?

**SKINTIFIQUE**

PARIS

ASSURER L'ÉQUILIBRE CONSTANT DE LA PEAU